



6月21日(日)新日本プロレスによる興行開催!



6月21日(日)に相模原市社会福祉チャリティーとして新日本プロレスによる興行が開催されます。本イベントは総合体育館共催事業として実施いたします。チケットは各種プレイガイドほか、相模原ギオンアリーナでも販売をしております。
※ギオンアリーナでのチケット取扱数には限りがあります

トレーニング室で運動習慣を!!

月会費制でないから気軽に始められます!
利用料金:大人400円 高齢者・小人 200円
※市内在住・在学の小人は利用料金無料です

お手軽教室プログラム開催中!!

平日は毎日実施中! 事前予約不要でいつでも参加可能です! 様々なプログラムがございます
料金:1回 300円 場所:2階多目的室

専用利用はネット予約で受付中

専用利用の予約はインターネットでの受付となります。(利用登録が必要です)



予約システム

公式SNSで情報発信中!

Facebook・Xを運用中です
ぜひチェックしてください!!



Facebook



X

<お知らせ> 照明LED工事と床面改修工事実施について

改修工事実施のため、大体育室(9月~12月)と中体育室(9月~2月)が工事期間は利用休止となります。ご迷惑をおかけしますがご理解のほどよろしくお願い申し上げます。



〒252-0328 南区麻溝台 1872-1

TEL 042-747-3776

http://www.s-kenbun.jp/



アクアピクスのお知らせ

| 教室名 | 曜日 | 時間 | 対象 |
|--------|-----|-------------|-------|
| アクアピクス | 水曜日 | 10:20~10:50 | 18歳以上 |

プールで、ムリなく、30分間、運動不足を解消!!

- 開催曜日=毎週水曜日 ※7~8月と祝日、休所日は開催なし
- 開催時間=10時20分~10時50分
- 参加費=200円(税込)/回 ※別途プール利用券が必要です。
- 定員=30名
- 持ち物=水着、スイミングキャップ、タオル、水分補給
- 申込方法=
 - 9時30分から、先着順で受付をいたします。
 - 事前に総合受付で、参加費をお支払いください。
 - 券売機で、プール利用券を購入ください。



【休館日のお知らせ】

6月8日(月)

よろしくお願いします

お休み



2026年 6月号 公園だより

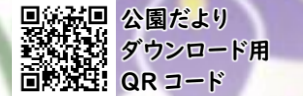

公園だより
ダウンロード用
QRコード

発行日: 2026年5月25日 発行元: 相模原市麻溝地区近隣施設協議会



県立相模原公園 042-778-1653
https://www.kanagawa-park.or.jp/sagamihara/



第40回しょうぶまつり

6月7日(日) 10時~15時 場所: 相模原公園

※雨天中止の催しあり
※詳しくは相模原公園ホームページをご確認ください。

<内容>

- ・野点・和太鼓演奏・鼓笛演奏
- ・ニュースポーツ体験・スタンプラリー
- ・飲食販売・花苗販売・酒饅頭販売 など
- ・華展 いけばな 出展: 相模原華道協会
- 生込: 6月6日(土) 9時30分~11時
- 場所: サカタのタネグリーンハウス
- しょうぶ鑑賞ウィーク: 6月7日~14日
- 水無月園でハナショウブの見頃をお楽しみください

アンケートに答えて
ハナショウブ苗を
もらおう!



ノルディックウォーキング 6/7(日)

初心者大歓迎! 簡単な有酸素運動です。
・時間: 10時~12時
・参加費: 300円(保険料として)
*ボールレンタル別途300円
・申込み: 必要
・集合場所: 芝生広場

公園さんぽ

6/13(土)

スタッフと一緒に公園内をゆっくりお散歩しませんか。
テーマ「梅雨の花めぐり」
・時間: 13時30分~15時
・参加費: 無料
・申込み: 必要
・集合: サカタのタネグリーンハウス

自然観察会

6/27(土)

自然観察指導員が解説します。
一緒に楽しみながら観察しよう。
テーマ「梅雨時の植物を観察しよう」
・時間: 13時~15時
・参加費: 無料
・集合: 公園ナビステーション

「みっぱら Clean & Classics ~3rd Edition~」

相模原公園が再び、映画のワンシーンのような特別な空間に変わります。
磨き上げられた名車の曲線美と新緑が織りなす、ここでしか見られない風景をお楽しみください。当日はハコスカに乗って写真も撮れます(無料)
◆開催日: 2026年6月13日(土) ※雨天予備日 6月20日(土)
◆時間: 9時~12時
◆会場: 県立相模原公園 イベント広場 入場無料
イベントに関するお問い合わせは県央集会所まで ken.o.kanagawa@gmail.com



サカタのタネ グリーンハウス *メインホール 入館料無料

開館時間9時30分~16時30分(入館は16時)

*トロピカルガーデン・カクタスガーデン 100円(中学生以下無料)

<ギャラリーみどり展示>

【絵画碧松会】
絵画碧松展示会
5/19(火)~6/7(日)

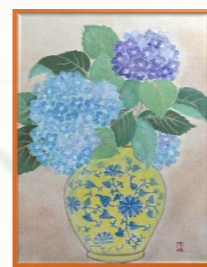

【中原義毅】
「切り絵」で語る山岳逍遙
6/9(火)~6/28(日)

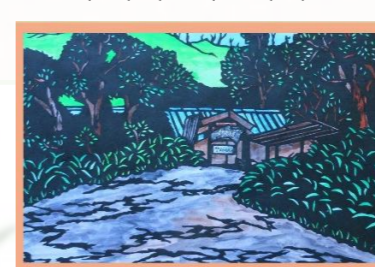

<ギャラリーはな展示>

「公園の風景」写真展
5/19(火)~6/7(日)

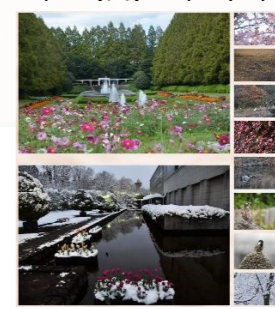

【昆虫文化を子供たちに伝える会】
2026 昆虫文化展 in 県立相模原公園
6/9(火)~6/28(日)



~募集のお知らせ~

後期ギャラリーみどり作品展示グループ(個人)募集

<募集期間> 6月1日~6月30日

<展示期間> 10月~令和9年4月

申込用紙の配布は、管理事務所、サカタのタネグリーンハウス、ホームページにて。詳しくは公園管理事務所までお問い合わせください。

■県立相模原公園 春の都市緑化推進運動

スタンプラリーのご報告
令和8年4月18日(土)・19日(日)
相模原市麻溝地区近隣施設連絡協議会の協力のもと実施しました。
次回は6月7日(日)しょうぶまつりにて開催します。



サカタのタネグリーンハウス・ナビステーション休館日: 6月1日(月)、8日(月)、15日(月)、22日(月)、29日(月)

アクセスにつきましては各施設により異なります。それぞれの施設にお問い合わせください。



6/14(日) 10:00~15:00 荒天中止
アジサイフェア・SAGAMIHARAマルシェ
(会場:センター広場・管理事務所多目的室)



アジサイを楽しみ、地域で活躍する人々と
出会うイベントを開催します！

- ・アジサイ苗の展示
- ・アジサイの苗育て体験
- ・アジサイガイド
- ・アジサイ園芸相談
- ・アジサイ園場見学
- ・ハンドメイド商品の販売
- ・子ども向けワークショップ
- ・大道芸、パルーンアート など

※詳細は公式HPをご覧ください。

相模原麻溝公園40周年記念オリジナルアジサイ
「さがみブルー」を植栽しました。ぜひご来場ください。

6/28(日) ①10:20 ②11:20
親子向け紙芝居
(会場:センター広場)

参加費:無料
直接会場までお越しください。

6/10(水) 13:30~15:30
クレマチスのお手入れ教室
(会場:水の広場)



講師:あべ さくら氏(ガーデナー)
定員:先着10名
参加費:無料

クレマチスのお手入れ法を学び、
たくさんのクレマチスを咲かせて
みたい方、ぜひご参加ください。

6/20(土)13:30~15:30
コミュニティガーデン講座
(会場:花の谷)



講師:矢田 陽介氏(藤野山ランドスケープ)
定員:先着20名
参加費:1回500円(税込)

植物好きな皆さんとつしよに
素敵なガーデン作りをしませんか?
参加者募集中です。

プリモふれあい動物広場

プリモふれあい動物広場管理事務所 TEL.042-778-3900
〒252-0328 相模原市南区麻溝台 2317-1
URL <https://asamizo-animal-square.com>

さがみはらっこポニーキャンプ 参加者募集中

ただ乗るだけでなく、ブラシがけに馬小屋掃除 etc...
ポニーのお世話をはじめ、走るポニーに
乗ってみよう！！

日程:7/22(水)~24(金)
場所:長野県・蓼科ポニー牧場
対象:小中学生 30名
参加費:有料

申込:往復ハガキに、「ポニーキャンプ参加希望」と明記の上
郵便番号・住所・氏名(ふりがな)・性別・年齢・学年
保護者名・電話番号を添えてお申込み下さい。
※申込メ切:7/1(水)必着
※参加希望が定員を超えた場合は抽選となります。
※詳しくはプリモふれあい動物広場管理事務所まで

父の日特別企画『お父さんのポニー乗馬』

★日時:6/14(日) 13:30~14:30 | 回¥500-
★中学生以上で馬にまたがれる方
★詳しくは“プリモふれあい動物広場
管理事務所”まで

親子二人乗り乗馬&大人のポニー乗馬開催!

2歳から小学校3年生までのお子様と保護者との
二人乗りと、中学生以上の方の一人乗りが出来ます☆
大きいポニーに乗ってみよう♪

実施日:6/6(土)・13(土)・14(日)・20(土)・27(土)
実施時間:13:30~14:30 参加費:¥500
※雨天中止

プリモふれあい動物広場 6月休場日のお知らせ
1(月)・8(月)・15(月)・22(月)・29(月)

相模原ギオンスタジアム

~利用案内~
利用料金 大人410円、小人(市外の中中学生以下)・高齢者(65歳以上)200円
小人(市内・もしくは市内在住・在学の中中学生以下)・障害者 無料
利用時間(通年) 8:30~19:00 (毎週水曜・金曜)8:30~21:00 年中無休
お知らせ 6/22(月)~6/26(金)まで第6駐車場はご利用できません。

6月イベント情報
6/13(月)~14(火) 第33回中学校通信陸上県央地区予選会
6/28(日)初夏の二都県ラグビー交流大会

アスレティクスアカデミー(SGAA)小学生陸上教室
400m元日本記録保持者高野進氏が監修した
独自のプログラムを、子どもたちの発育発達
状況に合わせて行う。

高野進氏
陸上400m走にて三度の
オリンピック出場。
400m元日本記録保持者
400m44秒78

開催日:毎週木曜日 17:00~18:30
対象:小学1~6年生の男女
(1)キッズクラス:小学1~3年生
(2)ジュニアクラス:小学4~6年生
(1)入会費 3,000円
(2)年会費 1,000円
(3)月会費 5,000円(毎月徴収)

相模原ギオンスタジアム TEL.042-777-6088 HP <https://a-stadium.jp>

JAM 女子美アートミュージアム 開館時間 10:00~17:00(入館は16:30まで)

休館日:日曜日・祝日・展示替期間および大学の一斉休業日
Tel:042-778-6801

*都合により日程・内容等を変更することがあります。
最新情報はウェブサイトをご確認ください。
*車椅子をご利用の際は、前日までにご連絡ください。

展覧会情報 有料
女子美アートミュージアム開館25周年記念特別展
堀文子の出発点~女子美からはじまる写生帖・下図・本画~

【前期】2026年5月22日(金)~6月27日(土)
【後期】7月2日(木)~8月4日(火) *7月19日(日)・20日(月祝)は特別開館

観覧料:500円 ※以下に該当する方は無料
・大学生以下(大学院・専門学校生含む学生証提示者)
・障がい者手帳をお持ちの方および付き添いの方1名

日本画家・堀文子(1918-2019)の画業を、母校・女子美術大学での原点から晩年の代表作まで一挙に展覧します。見どころは、創作の「出発点」である写生帖や下図の初公開。アトリエ再現や画家の言葉を交え、創造のプロセスを解き明かします。相模原キャンパスの「ホルトの木」が象徴するように、今なお未来へ受け継がれる彼女の志と、孤高の筆致が切り拓いた独創的な世界に触れる貴重な機会です。

関連イベント情報
*は事前申込制
参加費無料
※ただし、観覧券をご提示ください。(半券可)

7月4日(土)14:00~15:00 *
学芸員によるスライドトーク
7月20日(月祝)14:00~(30分程度)
学芸員によるギャラリートーク
7月25日(土)14:00~ *
本学学生によるワークショップ

・各イベント申込方法・詳細・最新情報は当館ウェブサイトをご確認ください。
・イベントは都合により変更となる場合があります。

出 発 点 堀 文 子 の

女子美からはじまる写生帖・下図・本画

今、はらかに、
思い出す事も定かでない、若い時代の事だが、
絵を描く事、日本画とは何ぞ、という問いを思いつめた。
文子の出発点であったことは、たしかである。

2026.5.22 fri - 6.27 sat 7.2 thu - 8.4 tue

女子美アートミュージアム